



PUCP

Facultad de Letras
y Ciencias Humanas

Especialidad de
Trabajo Social



Diplomatura de especialización en

GERONTOLOGÍA SOCIAL

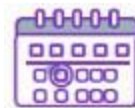

Inicio
12 de mayo



Modalidad
Virtual



Duración
9 meses

Índice

Presentación	02
Objetivo general	03
Dirigido a	03
Perfil del egresado	04
¿Por qué especializarte con nosotros?	05
Certificación	07
Plan de estudios	08
Inversión	09
Docentes	10

Presentación

El proceso de envejecimiento de la población, es hoy uno de los acontecimientos sociales y demográficos globales más relevantes, porque viene generando cambios en la pirámide poblacional desde los inicios del presente siglo. En este contexto mundial, el Perú experimenta un envejecimiento relativo de su población, se advierte un aumento de personas mayores, que crece más rápidamente que el conjunto de la población, a un ritmo continuo, como consecuencia del aumento de la esperanza de vida en todas las edades y la reducción de los niveles de fecundidad. Actualmente hay más de 4 millones de personas adultas mayores en el país, por ello, cada vez es mayor la proporción de las personas de cada generación que superan el umbral de los 60 años. En esta perspectiva, en los próximos años será fundamental que las y los profesionales que trabajan con personas mayores cuenten con una formación especializada en gerontología social, de modo que conozcan y apliquen teorías, métodos y herramientas para desarrollar la mejora de sus competencias para contribuir a que las personas adultas mayores logren vivir con autonomía, independencia y mejor calidad de vida.

Considerando las actuales tendencias demográficas y las nuevas necesidades y demandas de la población adulta mayor, así como las expectativas de las y los profesionales de este campo, la Especialidad de Trabajo Social de la Facultad de Letras y Ciencias Humanas de la PUCP, ofrece desde fines de los años 90, una oferta formativa especializada en gerontología social, resaltando la Diplomatura de Especialización en Gerontología Social, con el fin de impulsar en las profesionales, mejores competencias y por ende intervenciones de mayor calidad, que impacten con resultados efectivos a nivel de la política pública y los servicios de atención a las personas adultas mayores.

Especialidad de Trabajo Social - PUCP

Objetivo General

Brindar a los profesionales una capacitación especializada en la temática de vejez, envejecimiento y personas adultas mayores, con un enfoque interdisciplinario, un marco conceptual, normativo y metodológico actualizado; para diseñar e implementar nuevas formas de intervención social, orientadas a la promoción y defensa de los derechos de las personas adultas mayores.



Dirigido a

Profesionales con grado de bachiller como mínimo de diversas especialidades, cuyas edades están entre los 23 años a más de 70 años, que laboran o están vinculados a las siguientes instituciones públicas o privadas:



- ✓ Funcionarios públicos, operadores de justicia y profesionales que trabajen con personas adultas mayores.
- ✓ Profesionales del sector público que laboren en diferentes niveles de gobierno (central, regional y local); instituciones sociales, de salud, con énfasis en la promoción de envejecimiento saludable; instituciones educativas y de investigación e instituciones de asistencia social.
- ✓ Profesionales que se desempeñan de manera independiente o en el sector privado vinculado a servicios de cuidados de personas adultas mayores, áreas educativas, áreas de servicios psicológicos y áreas laborales.
- ✓ Profesionales de diversas especialidades, interesados en el tema.

Perfil del egresado

- ✓ Conoce y diferencia teorías, enfoques acerca de la vejez, el proceso de envejecimiento y las personas adultas mayores; desde la epistemología, con indicadores y mediciones.
- ✓ Reconoce la heterogeneidad del grupo etario de personas adultas mayores para brindarle una atención diferenciada e inclusiva.
- ✓ Reconoce, analiza las políticas sociales y normas nacionales e internacionales vinculadas a la temática gerontológica y a la población de personas adultas mayores.
- ✓ Analiza los problemas sociales que atañen a la población de personas adultas mayores, elaborando diagnósticos sociales, desarrollando instrumentos de gestión, estrategias y metodologías gerontológicas.
- ✓ Genera e implementa mecanismos que permitan que las personas adultas mayores puedan seguir participando y aportando a la comunidad y la sociedad; fortaleciendo vínculos familiares y la red de apoyo social-comunitaria.
- ✓ Participa en el diseño de políticas de prevención, promoción y asistencia, dirigidas a las personas adultas mayores, generando diálogos a partir de la mirada transversal de la gerontología a nivel del Estado, la Sociedad Civil, Empresa, Cooperación Internacional y otros.
- ✓ Desarrolla investigaciones; implementa y evalúa intervenciones gerontológicas en diferentes niveles gubernamentales, sectoriales e institucionales.
- ✓ Lidera procesos de articulación de iniciativas interdisciplinarias de servicios exclusivos, inclusivos y transversales, dirigidos a las personas adultas mayores.
- ✓ Desarrolla habilidades blandas para el buen trato en la atención de las personas adultas mayores.

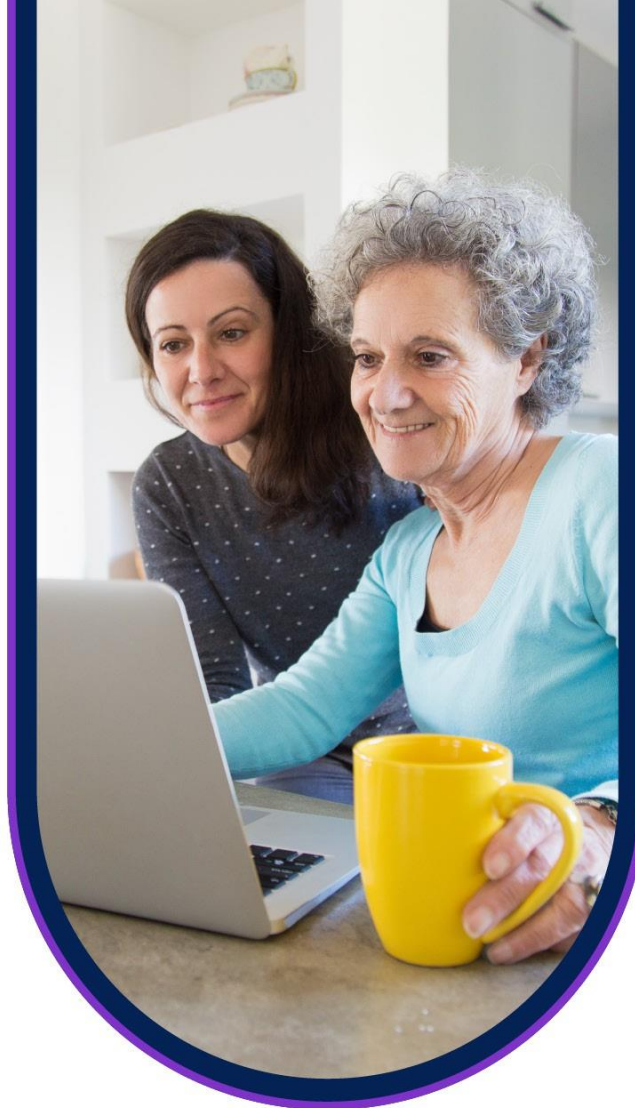



¿Por qué especializarte con nosotros?

Somos la mejor universidad del País

Durante 11 años consecutivos la PUCP se mantiene calificada como la N°1 (la mejor universidad del Perú), según el ranking QS World University Rankings 2024; Top 10 de las mejores universidades de América Latina y dentro del Top 23% a nivel mundial. En primer lugar por 12 años consecutivos según la revista América Economía (2010 – 2021), y primer puesto en el 2022. Primer puesto en Perú en el Ranking Times Higher Education (THE) Latinoamérica 2021. La N° 1 del Perú y líder en 27 disciplinas según el ranking QS By Subject 2025.

La N° 1 del Perú en el cumplimiento de los Objetivos de Desarrollo Sostenible – ODS de la ONU según el ranking Times Higher Education (THE) Impact 2024

Propuesta integral de estudios

La malla curricular de la diplomatura te permitirá desarrollar las competencias necesarias para liderar proyectos e intervenciones dirigidas a personas adultas mayores. Dispondrás de una selección de contenidos, herramientas y metodologías que podrás aplicar en tu ámbito laboral.



¿Por qué especializarte con nosotros?

Sistema de aprendizaje con autonomía de horarios

Podrás adaptar tus horarios con facilidad bajo la modalidad "Self paced" (a tu propio ritmo). El aprendizaje es esencialmente asincrónico y se desarrollan ciertas actividades sincrónicas programadas desde el inicio de cada curso.

Contarás con un sistema de tutoría que te acompañará en todo el proceso, resolviendo tus dudas y brindándote el soporte necesario para desenvolverte con facilidad a lo largo de toda la diplomatura.

Oportunidad de ampliar tu red de contactos

Estudiarás con profesionales de diversas disciplinas y experiencias de trabajo con y para personas adultas mayores y el proceso de envejecimiento, en el marco de la nueva longevidad, que te enriquecerán profesionalmente y será una excelente oportunidad de ampliar tu red de contactos y tu horizonte laboral.

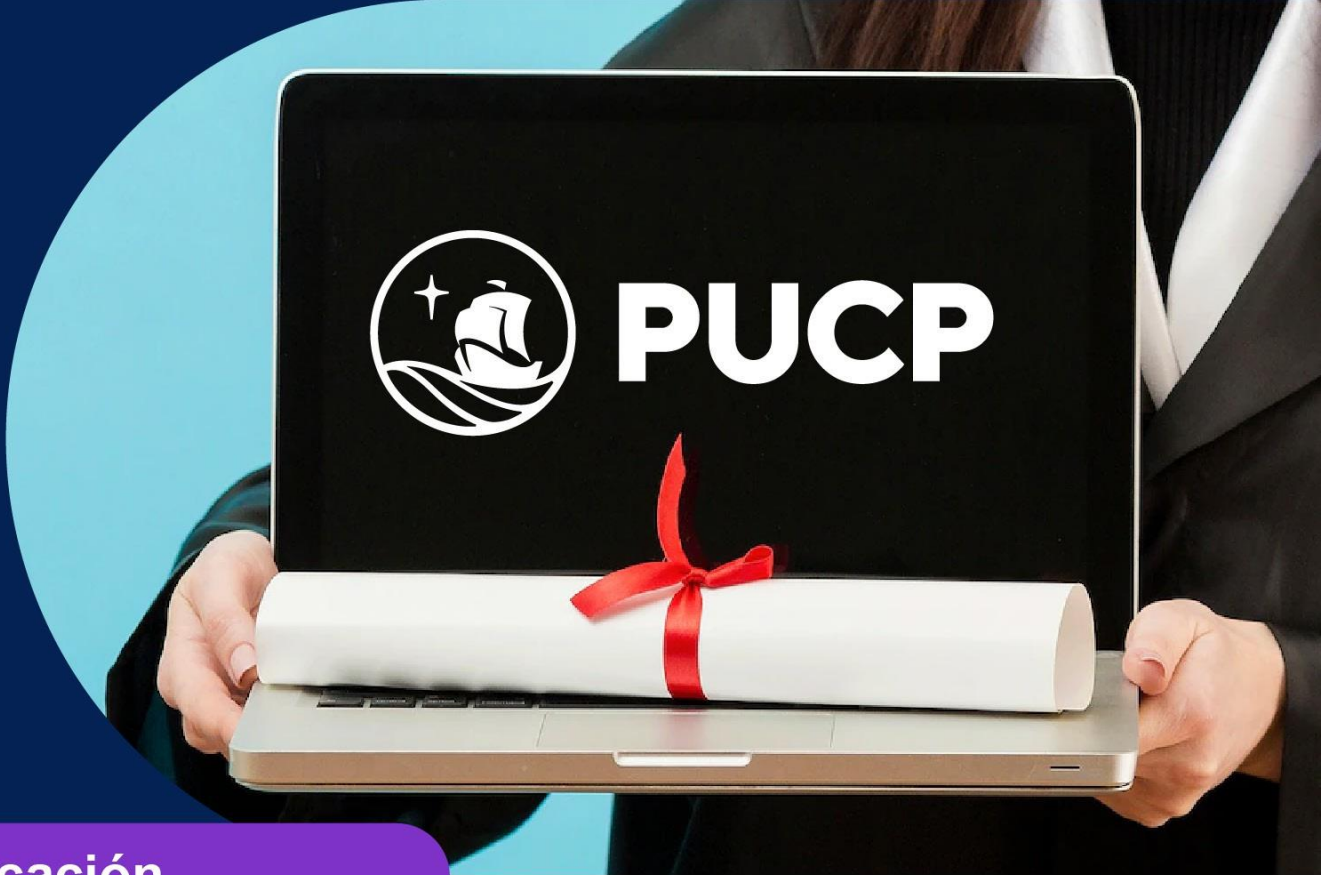

Certificación

DIPLOMA

Diploma de Especialización en Gerontología Social

A quienes cursen y aprueben todos los cursos del plan de estudios con una nota mínima de 11 y cumplan con las exigencias del reglamento respectivo.

CONSTANCIA DE PARTICIPACIÓN

A quienes se matriculen y aprueben cursos independientes del plan de estudios.

CONSTANCIA DE FINALIZACIÓN DE ETAPA/UNIDAD

A quienes se hayan matriculado y concluyan únicamente cursos o talleres independientes del plan de estudios.

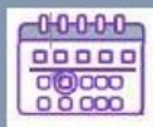

Inicio
12 de mayo
2025



Modalidad:
Virtual



Duración:
9 meses



Requisitos

- Copia simple del grado de bachiller o título profesional(*).
Sujeto a verificación en SUNEDU
- CV sin documentar.
- Copia simple del DNI actualizado.
- Registrar tu inscripción en línea.



Contenido:
10 cursos,
20 créditos

Plan de Estudios

Semana de inducción:
De 5 al 10 de mayo

Módulo 1: Marco Teórico y Epistemología de la Gerontología Social

Horas

Curso 1: Demografía del envejecimiento	24
Curso 2: Fundamentos de Gerontología Social	32
Curso 3: Psicología del envejecimiento y la vejez	16
Curso 4: Ética profesional en el trabajo gerontológico	16

Módulo 2: Políticas, servicios y gestión de intervenciones gerontológicas

Horas

Curso 5: Políticas de protección al adulto mayor	24
Curso 6: Metodologías de intervención para la atención centrada en las personas adultas mayores	32
Curso 6: Gestión de programas y servicios de atención a las personas adultas mayores	24
Curso 7: Calidad de los servicios para adultos mayores	24

Módulo 3: Protección de la salud mental y atención de la violencia hacia las personas adultas mayores

Horas

Curso 8: Salud Mental en el adulto mayor	24
Curso 9: Estrategias de intervención para la prevención y atención de la violencia hacia las personas adultas mayores	16

Inversión

Descuentos Especiales

Monto

Pronto pago 1*

Hasta el 18 de abril

D

S/ 5,600

Pronto pago 2*

Hasta el 30 de abril

D

S/ 5,950

Facilidades de pago (*)

Inversión

D

Inicial

+

7 letras

Público en general

D

S/ 7,000

D

S/ 2,100

+

S/ 700

Comunidad y familiares PUCP

D

S/ 6,300

D

S/ 2,100

+

S/ 600

Tarifa corporativa a partir de 5 participantes

D

S/ 6,300

D

S/ 2,100

+

S/ 600

Egresados/as de otras diplomaturas de la Especialidad de Trabajo Social.

D

S/ 6,650

D

S/ 2,100

+

S/ 650

Beneficios especiales

Pago sin intereses

BBVA

D

En 3, 6 y 9 cuotas

DINERS CLUB

D

Hasta 12 cuotas

Por módulos

Módulo 1

Módulo 2

Módulo 3

Público en general

D

S/ 2,728

S/ 3,224

S/ 1,240

Por curso

De 16h

De 24h

De 32h

Público en general

D

S/ 512

S/ 768

S/ 1,024

Según el Art. 16 de las "Normas aplicables a los participantes de actividades de Educación Continua y Abierta" (DEC- PUCP), todo retiro solicitado posterior a la matrícula por motivos excepcionales, debidamente justificados y sustentados tiene únicamente efectos académicos y no económicos, salvo situaciones muy especiales de fuerza mayor. En todos los casos se requerirá una evaluación y aprobación por parte de la Universidad.

(*) Para poder acceder al pago en letras, el/la solicitante no debe tener deuda pendiente con la PUCP ni estar reportado/a en las centrales de riesgo.



Docentes

Nuestra plana docente tiene la ventaja de combinar su performance académica de primer nivel con su amplio expertise profesional en proyectos de desarrollo social y humanitario, nacional e internacional en la temática de las personas adultas mayores, el proceso de envejecimiento y la gerontología, que te ayudarán con los desafíos que enfrentas en tu actual ejercicio laboral.



BARDELLI CORIGLIANO, MARIA GINA

Diplomada Internacional de Especialización derechos humanos, vejez y políticas públicas para las personas mayores por la Fundación Henry Dunant de Chile. Egresada Maestría en Psicología Clínica por la Universidad Femenina del Sagrado Corazón. Psicóloga clínica por la Universidad Femenina del Sagrado Corazón. Especialista en investigación cualitativa con énfasis en salud mental por la Universidad Cayetano Heredia Perú. Representante para la región de Latinoamérica y el Caribe de la Red INPEA. Ha trabajado en el Ministerio de Justicia como Psicóloga Forense. Cuenta con experiencia docente en cursos de psicología social, psicología clínica, orientación y consejería psicológica, diagnóstico e informe psicológico, psicología del desarrollo (etapas adultez y vejez), Intervención Psicosocial, en universidades nacionales.

Experiencia como facilitadora de talleres de memoria para personas adultas mayores en diversas instituciones públicas. Ha coordinado el Proyecto Defendiendo los Derechos de las Personas Mayores del Centro de Orientación Socio Legal para personas mayores. Ha desempeñado cargos públicos en la Municipalidad de San Borja y en la Sociedad de Beneficencia de Lima Metropolitana. Ha sido Consultora en UNICEF – Perú.



PIÑA MORAN, MARCELO

Doctor en Estudios Americanos, mención Pensamiento y Cultura por la Universidad de Santiago de Chile. Posdoctorado en Gerontología Social y Master en Gerontología Social Aplicada por la Universidad de Barcelona - España. Diplomado en Atención Gerontológica, Diplomado en Pedagogía Universitaria y Licenciado en Trabajo Social por la Universidad Católica del Maule de Chile. Académico de la Facultad de Ciencias Sociales y Económicas de la Universidad Católica del Maule- Chile. Experiencia en investigaciones de la Agencia Nacional de Investigación y Desarrollo de Chile (ANID) y en proyectos apoyados por la Red Temática Envejecimiento, Salud y Desarrollo Social de México (CONACYT). Integrante de la Red Internacional del Conocimiento y Red Larna de la Universidad de Oxford.

Ha participado en dos sesiones del Grupo de Trabajo de Composición Abierta sobre Envejecimiento de la Organización de Naciones Unidas Sede Nueva York. Integró el Comité Consultivo del Servicio Nacional del Adulto Mayor de Chile, por decreto presidencial entre los años 2006 al 2017. Autor y compilador de libros y diversos artículos publicados en revistas nacionales e internacionales. Ha participado en Seminarios, Congresos y actividades profesionales en Chile, Argentina, Perú, Uruguay, Costa Rica, Brasil, España, Portugal, México y Estados Unidos. Fue elegido por la Revista El Sábado del Diario el Mercurio como uno de los 100 líderes chilenos.



GUE R RAARTEAGA, MARIELLA

PhD en Salud Mental por la King's College de Londres (King's College London) de Reino Unido. Doctorado en Salud Mental por la Universidad Peruana Cayetano Heredia. Médico Psiquiatra con especialidad en Psiquiatría Geriátrica por la Universidad Nacional Mayor de San Marcos. Director Médico del Instituto de la Memoria, Depresión y Enfermedades de Riesgo. Docente de la Universidad Peruana Cayetano Heredia. Autora y coautora de publicaciones en libros y revistas nacionales e internacionales fundamentalmente en temas relacionados a la salud del adulto mayor particularmente en depresión, demencia, Alzheimer, cuidadores.

Actualmente Investigador principal en el Perú del estudio poblacional multicéntrico Life Years 10/66 ten years on-monitoring and improving health expectancy by targeting frailty among older people in middle income countries. Proyecto financiado por la Unión Europea.



CUENTAS RAMIREZ, RAQUEL

Magíster en Estado Bienestar Social por la Universidad Pública de Navarra / España. Experta en Género por la Universidad Pública de Navarra. Egresada de la Maestría de Gerencia Social de la Pontificia Universidad Católica del Perú. Diplomada en Gerontología Social por la Pontificia Universidad Católica de Chile. Licenciada en Trabajo Social por la Pontificia Universidad Católica del Perú. Doctoranda, admitida al Programa de Doctorado en Trabajo Social por la Universidad Pública de Navarra. Docente Ordinaria TC, Coordina la Sección de Trabajo Social en el Departamento de Humanidades y Dirige el Programa Universidad de la Experiencia UNEX PUCP.

Se ha desempeñado como Jefa de la Oficina de Apoyo y Promoción Social de la Dirección de Asuntos Estudiantiles PUCP., Con amplia experiencia de gestión asumiendo cargos directivos y técnicos a nivel del Estado, ONGs, Empresa y Cooperación Internacional. Coordinadora del Grupo de Investigación en Trabajo Social del Departamento de Humanidades PUCP. Investigadora y consultora en temas de derechos humanos, políticas públicas y sociales, género, protección social, poblaciones vulnerables, derechos sexuales y reproductivos, participación política de las mujeres, envejecimiento y personas adultas mayores.



ARCE CAP PELLETTI, ALDO JOSE LUIS

Magíster en Relaciones Laborales por la Pontificia Universidad Católica del Perú. Posgrado en Administración de Personal por la Universidad de Hokkaido en Japón. Licenciado en Psicología Social por la Pontificia Universidad Católica del Perú. Ejecutivo senior con amplia experiencia en Gestión de Recursos Humanos, en empresas privadas de diferentes sectores, especialmente del rubro servicios. Más de 30 años ininterrumpidos en organizaciones con y sin escenario sindical, y en los últimos 15 años, ocupando cargos jefaturales y gerenciales.

Docente con más de 20 años de experiencia, en las mejores universidades privadas de Perú. Docente de Educación Continua de la PUCP de la Especialidad de Trabajo Social y de la Facultad de Ingeniería.



RODRIGUEZ REAÑO, ROSA ELIZABETH

Magister de Psicología Comunitaria por la Pontificia Universidad Católica del Perú. Egresada de la maestría de Salud Mental en Poblaciones de la Universidad Peruana Cayetano Heredia. Posgrado en Gestión e Intervención Gerontológica por la Universidad Maimónides de Argentina. Licenciada en Psicología Educativa por la Pontificia Universidad Católica del Perú. Especialista de la Unidad de Proyectos y Diseño de Intervenciones del Programa Nacional de Asistencia Solidaria Pensión 65 del Ministerio de Desarrollo e Inclusión Social. Ha trabajado para el Ministerio de Desarrollo Social, así como para el Instituto Nacional de Servicios Sociales para Jubilados y Pensionados-PAMI en Argentina.

Ha trabajado con diversos grupos de adultos mayores, sindicatos de jubilados y ha brindado cursos y talleres para cuidadores, técnicos y profesionales que trabajan con personas mayores. Ha sido docente de Trabajos Prácticos en la Cátedra de Psicología de la Tercera Edad y Vejez en la Facultad de Psicología de la Universidad de Buenos Aires. Docente de Educación de la PUCP y de la Especialidad de Trabajo Social.



PARODI GARCÍA, JOSÉ FRANCISCO

Doctor en Medicina por la Escuela Universitaria de Postgrado de la Universidad Nacional Federico Villarreal. Magister en Salud Pública con mención en Epidemiología por la Universidad Nacional Federico Villarreal. Médico geriatra por la Universidad Nacional Mayor de San Marcos. Egresado de la Academia Latinoamericana de Medicina del Adulto Mayor (ALMA). Acreditado como Master Trainer del Programa de Automanejo de Enfermedades Crónicas de la Universidad de Stanford "Tomando el Control de su Salud". Egresado de la certificación "Training to Teach in Medical Program" emitida por la Escuela de Medicina de la Universidad de Harvard en su edición 2020-2021. Director del Centro de Investigación del Envejecimiento - CIEN. Es investigador certificado por el estado peruano con el Registro Nacional de Investigadores - RENACYT 15414 (Grupo Carlos Monge III).

Ha trabajado durante 17 años, en el Centro Geriátrico de la Armada del Perú, en clínicas en Lima y en servicios rurales de la selva peruana. De 2010 a 2021 fue geriatra y Director Médico de la Clínica Bambú. Miembro de la Sociedad de Medicina Geriátrica (SEMEG) de España, de la Sociedad Española de Geriatria y Gerontología, del Comité Internacional de la Asociación Colombiana de Gerontología y Geriatria. Miembro titular de la Sociedad Peruana de Geriatria.



VELA BARRIENTOS, LIZ MARGARET

Máster en Corrupción y Estado de Derecho por la Universidad de Salamanca (España). Egresada de la maestría en Ciencias Penales por la Universidad Nacional Mayor de San Marcos. Abogada por la Universidad Nacional Mayor de San Marcos. Diplomada en envejecimiento, vejez y políticas orientadas a promover la autonomía, independencia y calidad de vida de las personas adultas mayores. Con estudios de Maestría en Gobierno y Políticas Públicas en la Pontificia Universidad Católica del Perú. Con más de 10 años de experiencia en el sector público. Actualmente se desempeña como comisionada de la Defensoría del Pueblo a cargo de los temas vinculados a los derechos de las personas mayores.



PAREDES DELLA CROCE, MARIANA

Licenciada en Sociología por la Universidad de la República de Uruguay. Magister en Demografía y Doctora por la Universidad Autónoma de Barcelona. Coordina el Programa de Población de la Facultad de Ciencias Sociales (Universidad de la República- Uruguay) y la Maestría en Demografía y Estudios de Población – Edición 2021. Desarrolla actividades de investigación y docencia en temáticas de vejez y envejecimiento desde el año 2004. Coordinó el Centro Interdisciplinario de Envejecimiento entre 2015 y 2020 junto al Dr. Robert Pérez Fernández abordando los temas de envejecimiento y vejez desde una perspectiva interdisciplinaria incorporando la mirada desde la psicología, la demografía, la sociología, la comunicación, el diseño y la arquitectura y desde un enfoque integral de derechos humanos.

Durante la pandemia realizó investigaciones, publicaciones y presentaciones en congresos sobre vejez, mortalidad y COVID en personas mayores. Entre sus últimos trabajos se encuentran, en colaboración con otros autores: “Envejecimiento y COVID: la experiencia uruguaya” en Envejecimiento y COVID. Experiencias latinoamericanas (2022) UNAM, México, “Civil Society Organization’s discourse and interventions to promote Active Ageing in relation with the Quality of Life in Latin-America” y “Las personas mayores frente al COVID-19: tendencias demográficas y acciones políticas” y Miradas interdisciplinarias sobre envejecimiento y vejez. Dicta cursos de grado y posgrado en Demografía, Envejecimiento y Vejez y Políticas de Población.



Inscripciones ingresando **aquí**



Contacto

Lisette Montoya: lmontoya@pucp.edu.pe 01 626 2000 anexo 2302



Solicita tu evaluación **aquí**



*Financiamiento de acuerdo a previa evaluación.

**La evaluación de financiamiento se debe realizar máximo hasta 2 semanas antes del inicio de clases.



PUCP

Facultad de Letras
y Ciencias Humanas

Especialidad de
Trabajo Social