Mesa directiva del Centro de Estudiantes de la Facultad de Psicología 2018

¿Quiénes somos?

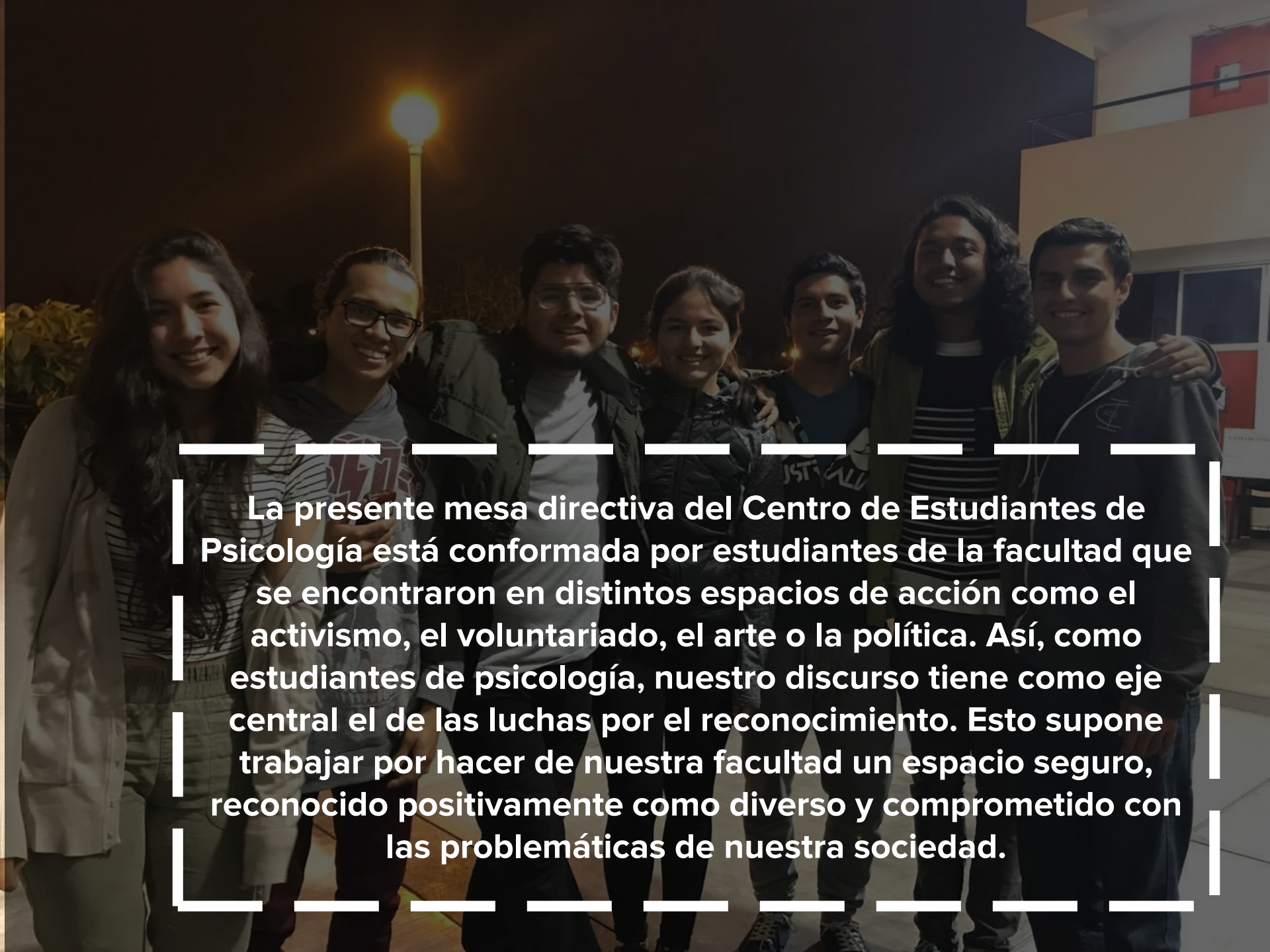

La presente mesa directiva del Centro de Estudiantes de Psicología está conformada por estudiantes de la facultad que se encontraron en distintos espacios de acción como el activismo, el voluntariado, el arte o la política. Así, como estudiantes de psicología, nuestro discurso tiene como eje central el de las luchas por el reconocimiento. Esto supone trabajar por hacer de nuestra facultad un espacio seguro, reconocido positivamente como diverso y comprometido con las problemáticas de nuestra sociedad.

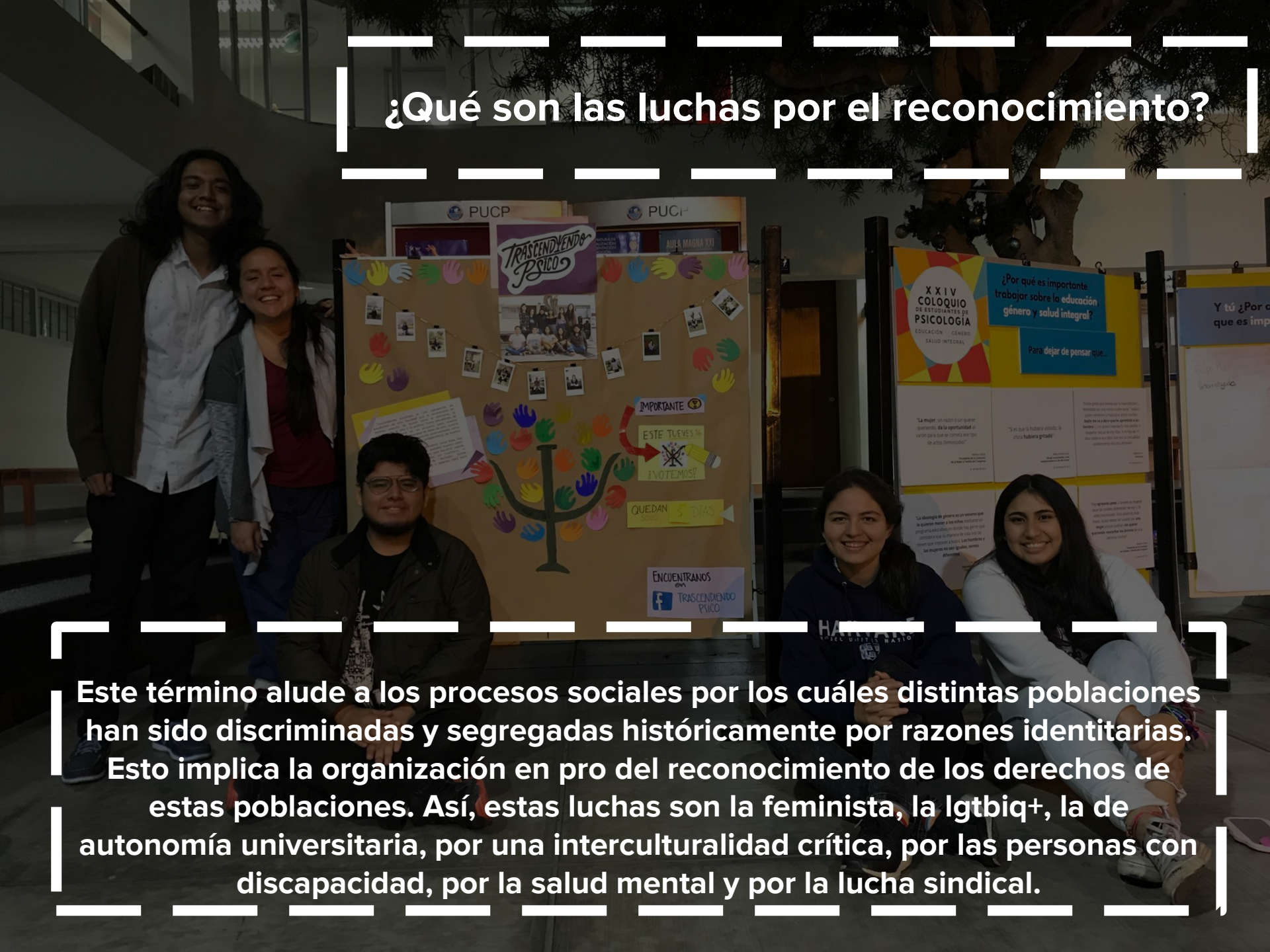

¿Qué son las luchas por el reconocimiento?

Este término alude a los procesos sociales por los cuáles distintas poblaciones han sido discriminadas y segregadas históricamente por razones identitarias. Esto implica la organización en pro del reconocimiento de los derechos de estas poblaciones. Así, estas luchas son la feminista, la lgtbiq+, la de autonomía universitaria, por una interculturalidad crítica, por las personas con discapacidad, por la salud mental y por la lucha sindical.

En ese sentido, es un gusto para nosotrxs dar inicio a nuestra gestión y queremos aprovechar este medio para reafirmar nuestro compromiso con la facultad. En ese sentido, estamos dispuestxs a mantener un nexo sólido con nuestra facultad, con nuestras autoridades y sus representantes. Además, esperamos poder contribuir al sentido de comunidad de nuestra facultad y trabajar en equipo con lxs docentes, por lo que podrán contar con nosotrxs para sus iniciativas así como lxs haremos partícipes de las nuestras. Así mismo, queremos tener un rol mediador entre lxs estudiantes a quiénes representamos y nuestra facultad, de modo que podamos dar, en equipo, soluciones inmediatas y eficaces a las situaciones que se presenten durante nuestra gestión.

Diego Mendoza

Presidente

10mo ciclo

Correo: d.mendoza@pucp.pe
Contacto: 940795474
Intereses: Interés en intervención clínica comunitaria, terapia psicodinámica, política, terapia del arte, yoga, meditación y ejecución de proyectos interdisciplinarios. Participó del proyecto ”Como Jugando” en Ayacucho, “Reqsinakuy” en el hospital Víctor Larco Herrera, brigadas psicológicas. Actualmente es miembro del colectivo interdisciplinario “Misky Wayra”

Aarón Puescas

Vicepresidente

9no ciclo

Correo: aaronr.puescas@pucp.pe
Contacto: 940126523
Intereses: Temas de género y diversidad sexual, interculturalidad crítica y temas de política, violencia de género y memoria colectiva. Ha formado parte del Voluntariado RIDEI. Además es actual coordinador de Incidencia del colectivo “Reforma Trans”. También ha sido parte del colectivo GPUC (Grupo por la diversidad sexual y género de la PUCP) y de la Comisión de género de la FEPUC durante la gestión del 2017.

Daniela Tovar

Asuntos académicos

8vo ciclo

Correo: a20140512@pucp.pe
Contacto: 971 635 315
Intereses: diseño y evaluación de programas, psicología y cultura, psicología transcultural, psicología social comunitaria. Actualmente, es una de las encargadas de Kuyanakuy, un voluntariado sobre discapacidad en Cajamarrca. Además, fue voluntaria en Puk Wawa en el 2016-2 y ahora es una de las encargadas de reactivar el proyecto. También ha sido voluntaria en la primera Conferencia Regional de Salud Mental Comunitaria.

Natalia Rodriguez

Secretaría de RSU

9no ciclo

Correo: a20132994@pucp.pe
Contacto: 922121713
Intereses: temas sobre capacitación docente, convivencia escolar y educación intercultural. También tiene intereses por la enseñanza. Desde hace cinco años, ha ayudado a escolares a reforzar lo aprendido y preparando a jóvenes para la universidad. Asimismo, formó parte de un proyecto (Sukha), que busca complementar el modelo educativo desde la perspectiva del bienestar.

Maria José Espinosa

Comunicaciones

9no ciclo

Correo: mjespinosa@pucp.pe
Contacto: 987924244

Intereses: El aprendizaje desde el ámbito educativo y social, especialmente en torno al juego, juegos de rol, juegos de mesa, videojuegos, estrategia, toma de consciencia, aprendizaje de reglas y procesos cognitivos. Actualmente es miembro de Hermes, grupo de investigación de filosofía contemporánea, miembro colaborador del Instituto Riva Agüero y fue voluntaria en Construyendo Promocion, Fundación OLI y Sin Cuenta para Amar.

Carla Navarro

Secretaria de Organización

8vo ciclo

Correo: cmnavarroa@pucp.pe
Contacto: 988229697
Intereses: Diseño y evaluación de programas, temas de psicología social, los procesos cognitivos/afectivos y motivación. Afinidad para la psicología publicitaria y organizacional. También le interesa actividades artísticas relacionadas al trabajo fotográfico.

Allison Castillo

Secretaria de Economía

10mo ciclo

Correo: acastillos@pucp.pe
Contacto: 988229697
Intereses: Temas relacionados a Género, Arte, Política, Pobreza y dinámicas de la violencia. Actualmente es la coordinadora académica del colectivo GPUC (Grupo por la diversidad sexual). También trabaja como guía expositora y es voluntaria DARS.

Cesar Acuña

Secretario de Actividades

9no ciclo

Correo: cesar.acuna@pucp.pe
Contacto: 993763380
Intereses: Arte, Interculturalidad, Psicología Social. Ha sido coordinador del voluntariado “Pies en tierra”. Actualmente es guía inscriptor PUCP.

Ximena Lino

Secretaria de logística

10mo ciclo

Correo: a20135563@pucp.pe
Contacto: 980638334
Intereses: Temas de Género , Psicológía comunitaria y cultura. Así tambien, temas sobre identidad, estereotipos, discriminación y violencia. Ex voluntaria y excoordinadora del grupo de niños (menores a 4 años) en el voluntariado PukWawa

Diego Risco

Secretaria de deportes

7mo ciclo

Correo: driscou@gmail.com
Contacto: 959149579

Intereses: Temas de psicología positiva, mindfulness y psicología del deporte. En la actualidad se orienta a la psicología clínica. Además, es voluntario y animador del voluntariado “Pies en Tierra”. En la actualidad labora en un empresa que realiza talleres y clases para niñxs empleando fichas lego como herramienta para la estimulación del aprendizaje.

Erika Jassuly Chalen

Secretaria de cultura

9no ciclo

Correo: jassuly.chalen@pucp.pe
Contacto: 928892162

Intereses: Cognición y aprendizaje, diseño y evaluación de programas, desarrollo moral, educación inclusiva, medio ambiente. psicología social organizacional y comunitaria, motivación y logro, entre otros. Ha sido coordinadora de recursos humanos (desarrollo y bienestar) en Tata Consultancy Services, India. Tiene experiencia en capacitación docente. Participó en las Brigadas Psicológicas 2017. Además, ha sido gestora y ganadora del concurso anual de Responsabilidad Social del BCP.